



Señor Capitán
S ____ / ____ D

De nuestra mayor consideración:

Tenemos el agrado de invitar a vuestros socios a participar de la Regata de Travesía del Rosario Rowing Club "Copa Tarzán Capdevila" a realizarse el domingo 17 de mayo de 2026, la cual integra el Calendario Nacional de la AARA y será fiscalizado por la Comisión de Remo Internacional del Litoral.

- **INSCRIPCIONES:**

Cierre de inscripción: miércoles 13 de mayo a las 23:59.

Se deberá realizar utilizando el SISTEMA GIADE vía web:
<http://gestion.remoargentina.org>.

Fiscalización: 8hs.

Largada: 9 hs.

El costo del almuerzo no está incluido en las inscripciones, el domingo a mediodía se hará un almuerzo de camaradería con el siguiente menú: Sandwich de Bondiola y opción vegetariana.

- **ARANCELES**

El arancel de inscripción se fijó en \$48.000.- por bote. Botes fuera de Rosario abonarán 50% de inscripción.

Pago de las inscripciones: por transferencia ALIAS: **travesia.rowing** , NÉSTOR FABIÁN TORRE, BANCO MACRO – **transferir por club.**

Agradeceríamos que nos envíen el comprobante y confirmación del almuerzo al siguiente contacto: SOSA Nerina 341 6 131 446.

- **REGLAMENTO**

Embarcaciones: se realizará en botes de paseo doble par con timonel.

Recorrido: 20 k adjuntamos mapa y descripciones.

Reglamento: regirá el reglamento de Regatas de Remo de Travesía.

Normativa: Se solicita a todos los participantes cumplir con lo establecido en:

la ordenanza de PNA 3 -17 sobre elementos y dispositivos de seguridad.

El reglamento de Travesía AARA, (art 25) detalla aspectos específicos a cumplir en la regata y además, respetar las manos y prioridades de paso de los barcos y los buques que circula durante todo el recorrido de la regata.

Tripulaciones: SÓLO Mayores de 17 años.

No podrán participar botes fuera de programa.

- **ALOJAMIENTO**

Rosario cuenta con un gran y variada oferta hotelera.

-@WolfHost_rosario

Maipú 1470-Contacto: 3413453718 (Iván)

Las habitaciones son de 3 - 4 - 5 personas, mientras más son en la habitación puede mejorar el precio. Incluye sábanas, shampoo y crema enjuague + toalla. Si quieren desayuno tiene un valor adicional de acuerdo a lo que quieran consumir

-HOTEL MUSTO

Dirección: Pintor Musto 433(a 7min del Club Rowing)

Contacto: Cel: 3417454733 Ig: @hotelmusto

Nuestra tarifa incluye:

Habitaciones dobles, con cama matrimonial o 2 individuales.

Habitaciones dobles mas cama extra.

- Baño privado
- TV smart
- Caja de seguridad
- Aire acondicionado frío/calor
- Ropa de cama/ toallón y toalla de mano.
- Shampoo/ Acondicionador y Jabón.
- Desayuno
- Wifi gratis
- Servicio de limpieza
- Uso de espacios comunes: Parrilla - Quincho- Bar - Patios

Contamos con un espacio privado para guardar vehículos

• ENTREGA DE PREMIOS:

Premiación: Se disputará la Copa Tarzán Capdevila en su IV edición, al club que sume mayor cantidad de puntos, entre todas las categorías. Será adjudicado en forma definitiva a aquel club que la ganase tres años seguidos o cinco alternados.

También se premiará al mejor bote femenino, al mejor bote masculino, al mejor bote de la categoría mixta y a los tres primeros botes de cada categoría.

La entrega de premios se realizará aproximadamente a las 14:00 hs.

Invitamos a los participantes, a compartir un almuerzo de camaradería en nuestro club, a partir de las 13:00 hs.

Esperamos contar con su presencia

Aprovechamos la oportunidad para saludarlo cordialmente.

Sub Comisión de Remo

RRC

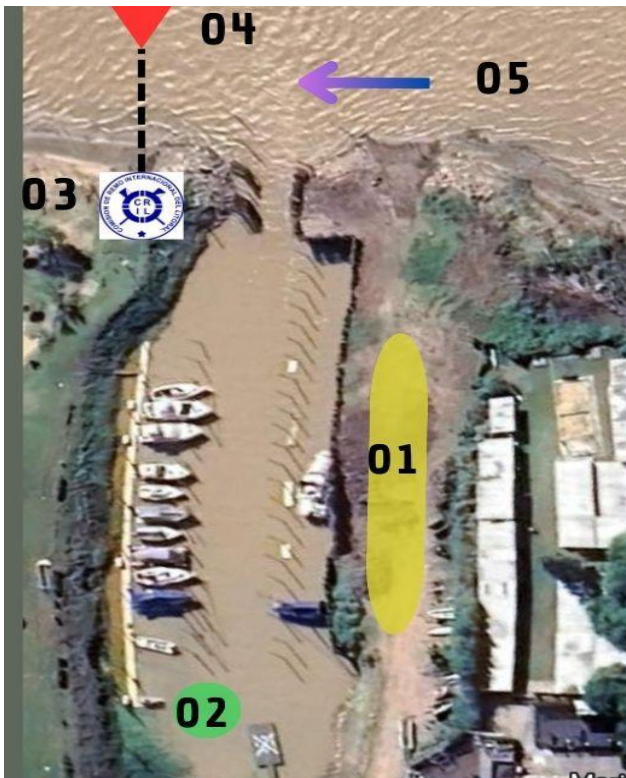
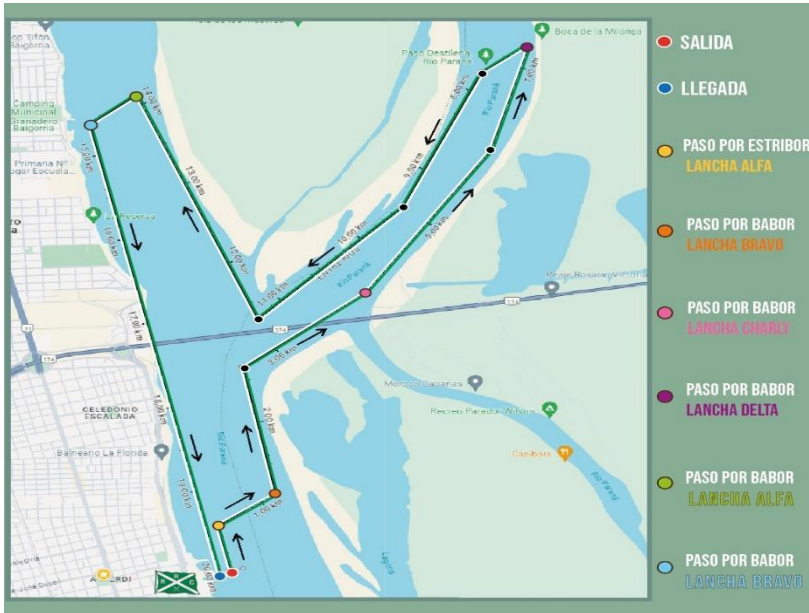

Rosario Rowing Club

2025

REGATA TRAVESIA

- 01 Parque de botes
- 02 Zona de embarque
- 03 Fiscalización CRIL
- 04 Boya ROMEO
- 05 Rumbo largada

RECORRIDO REGATA RRC

Salida: cruce de línea entre mástil del Mirador RRC ($32^{\circ}53'39.8''S$ $60^{\circ}40'58.3''W$) y MARCA FIJA "Romeo", en dirección río arriba hasta boya verde km 427 de la de rambla (BOYA 1 Lancha ALFA con VEEDOR)

BOYA 1: km 427 (rambla Catalunya) paso de esta boya verde con el estribor de las embarcaciones hacia la isla entrerriana.

BOYA 2: baliza Y1 paso de esta baliza con babor de las embarcaciones para continuar la navegación 6 km río arriba por el margen de Entre Ríos.

BOYA 3: **pilotes puentes**, lancha CHARLY con veedor. Siguiendo con la remontada por las islas, cruzar el puente por el pilote 8, paso de boya por babor de este control.

BOYA 4: **boya de virada**, al llegar a la "Boca de la Milonga" virada de vuelta río abajo por babor a la lancha de control CHARLY.

Se continúa con la remada **RIO ABAJO** hasta el final de la **ISLA DE LOS MÁSTILES** para retomar el Río Paraná del W de esta isla y comenzar remontada por dicha costa.

BOYA 5: **boya de cruce**, lancha ALFA con veedor. Cruce del río hacia el margen Santafesino del Río Paraná.

BOYA 6: **reserva de Baigorria**, boya control lancha BRAVO con veedor. Paso de boya por BABOR del bote para continuar con la remada río abajo durante 4km hasta la línea de llegada.

LLEGADA: marca fija "Romeo" alineada con el mástil del mirador RRC, línea de llegada.

Fin de la Regata 20k.